

## ACTA GENERAL

Fecha: 17\_Octubre\_2020

### RENDICIÓN DE CUENTAS CON LA CIUDADANIA

LUGAR: **MANERA VIRTUAL MEDIOS DIGITALES**

TEMARIO	
1.	CONSTANCIAS DE CONVOCATORIA
2.	DESARROLLO DE LA AUDIENCIA
2.1	Oración
2.2	Bienvenida
2.3	Intervención Audiovisual (Presidenta Junta Directiva)
2.4	Lectura Del Reglamento Rendición De Cuentas
2.5	Presentación Informe De Prestación De Servicio Y Calidad
2.6	Presentación Información Financiera
2.7	Ronda De Preguntas
2.8	Cierre

1. CONSTANCIAS DE CONVOCATORIA
<p><b>INVITACIÓN AUDIENCIA PÚBLICA DE RENDICIÓN DE CUENTAS.</b></p> <p>La IPSI KOTTUSHI SAO ANAA del Municipio Manaure en cumplimiento de los preceptos de democratización y control social de la administración pública, se planeó realizar de manera presencial el 24 de Julio de 2020, según cronograma presentado a la secretaria de salud Departamental de la Guajira, pero debido a la emergencia presentada en la actualidad se realizó el Diecisiete (17) de octubre de 2020.</p> <p>La Audiencia Pública de Rendición de Cuentas con la ciudadanía, en la cual se presentó informe de rendición de cuentas acerca de los avances de la gestión realizada por la Institución en la <b>Vigencia 2019</b>, así como los resultados financieros, la contratación realizada en cumplimiento a las disposiciones legales de la ley 489 de 1998 en sus artículos 32, 33 y subsiguientes, circular 008 de septiembre del 2018, por la cual se hacen adiciones, eliminaciones y modificaciones a la circular 047 de 2007, y debido a la emergencia presentada por el coronavirus COVID-19 la audiencia se presentó de manera</p>

VIGILADO  
Supersalud



kottushi sao ana'a  
ips indígena

Salud propia e intercultural

virtual, por lo tanto se presentó el Diecisiete (17) de octubre de 2020.

El Informe de Gestión de la **Vigencia 2019** fue publicado un mes antes en la página Web Institucional con el fin de ser revisada por los ciudadanos y demás partes interesadas, con el fin de enviar sus preguntas e inquietudes a los correos Institucionales <https://ipsikottushi.com/contacto/>

La convocatoria se realiza de la siguiente manera

- ✓ Invitación Directa
- ✓ Página web, redes sociales como Facebook live e Instagram y prensa escrita local:

### Invitación:

la invitación fue realizada por medio de un periódico de alta circulación de la región. Diario del Norte de la Guajira fue es escogido para esta publicación.



Diario del Norte | Riohacha, jueves 17 de septiembre de 2020



## 2. DESARROLLO DE LA AUDIENCIA

Para un buen desarrollo de la audiencia pública de rendición de cuentas se propuso el siguiente orden del día:

IPS Indígena  
Kottushi Sao ana'a  
Nit. 900.794.134-1



**Riohacha:** Calle 15 No. 7 - 93 Tel. 7292461  
**Manaure:** Calle 6 No. 4-42 Tel. 7178399  
**Maicao:** Calle 15 No. 26-62 Tel. 7252267



Cel. 318 312 5400  
ipsikottushi@hotmail.com  
[www.ipsikottushi.com](http://www.ipsikottushi.com)

VIGILADO  
Supersalud



- a. ORACIÓN
- b. BIENVENIDA
- c. INTERVENCIÓN AUDIOVISUAL (PRESIDENTA JUNTA DIRECTIVA)
- d. LECTURA DEL REGLAMENTO RENDICIÓN DE CUENTAS
- e. PRESENTACIÓN INFORME DE PRETACIÓN DE SERVICIO Y CALIDAD
- f. PRESENTACIÓN INFORMACIÓN FINANCIERA
- g. RONDA DE PREGUNTAS
- h. CIERRE

Para la presentación de los logros y la gestión de la **Vigencia 2019**, se realizaron diapositivas en PowerPoint y el video fue transmitido en vivo, se evidencian los logros más representativos con la comunidad. Estos pueden ser consultados en el siguiente enlace:

También en el siguiente enlace podrá ver el video realizado por medio streamig en las redes sociales, facebook enlazada a la página web institucional donde se evidencia el informe de gestión de la vigencia 2019:  
<https://www.facebook.com/ipsikottushi/videos/378452460007183>



## 2.1 ORACIÓN

La oración fue presentada por la Enfermera Profesional Maelis Mengual







kottushi sao ana'ra  
ips indígena  
Salud propia e intercultural



## 2.2 BIENVENIDA

Las palabras de bienvenida fueron presentadas por la Dra Camen Cotes Mengual, Representante Legal de la institución.



VIGILADO  
Supersalud

IPS Indígena  
Kottushi Sao ana'ra  
Nit. 900.794.134-1



**Riohacha:** Calle 15 No. 7 – 93 Tel. 7292461  
**Manaure:** Calle 6 No. 4-42 Tel. 7178399  
**Maicao:** Calle 15 No. 26-62 Tel. 7252267



Cel. 318 312 5400  
ipsikottushi@hotmail.com  
[www.ipsikottushi.com](http://www.ipsikottushi.com)



kottushi sao ana'ra  
ips indígena

Salud propia e intercultural

## 2.3 INTERVENCIÓN AUDIOVISUAL



Esta intervención fue pre grabada por parte de la presidenta de la junta Directiva Dra Deyanira Gómez Deluquez, fue presentada en Wayuunaiki, dándole un caluroso saludo y las gracias a todas las autoridades Indígenas, líderes y usuarios de la Institución

## 2.4 ECTURA DEL REGLAMENTO RENDICIÓN DE CUENTAS



La Trabajadora Social Andrea Uriana presentó el reglamento rendición de cuentas, compuesto de dos puntos:

- a. Al momento de iniciar vía facebook live la audiencia pública de rendición de cuentas
- b. Durante el desarrollo de la audiencia pública de rendición de cuentas





## 2.5 PRESENTACIÓN INFORME PRESTACIÓN DE SERVICIOS Y CALIDAD



La presentación fue a cargo del Dr Juan Bautista Palmezano Gómez, Líder de prestación de servicios.

Primeramente, en cuanto a la **Prestación de servicios de salud:**

- Indicadores de oportunidad, y calidad de la atención en salud, y los servicios prestados. Comparativo con la vigencia anterior.
- Actividades de Promoción y Prevención desarrolladas durante la vigencia.
- Actividades de Salud Pública implementadas durante la vigencia, objeto de reporte en el marco del Plan Decenal de Salud Pública vigente y sus variaciones frente a la vigencia anterior.

En segundo lugar, respecto a **Contratación:**

- Número, objeto, monto y estado de los contratos terminados y en ejecución durante el periodo objeto de la rendición de cuentas.

## 2.6 PRESENTACIÓN INFORMACIÓN FINANCIERA







kottushi sao ana`a  
ips indígena

Salud propia e intercultural

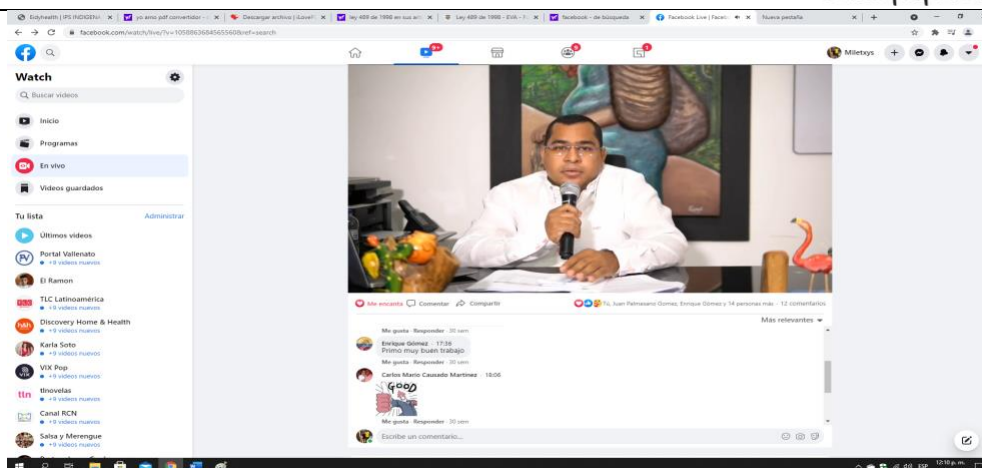

La presentación fue a cargo del asesor financiero del Dr Elvis Magdaniel Bermúdez.

presento la información correspondiente a los estados e indicadores financieros, el estado de resultados, y la ejecución presupuestal del año 2018, así como también:

- Evolución de activos
- Estados financieros comparativos 2019 – 2020
- Análisis financiero
- Indicador de endeudamiento
- Apalancamiento total
- Análisis horizontal: Activos, Pasivos, Patrimonio, Ingresos, Gastos y Costos

## 2.7 PREGUNTAS Y EVALUACIÓN

### PREGUNTAS

Durante el tiempo de invitación a participar de la rendición de cuentas de manera virtual, la comunidad envió al correo <https://ipsikottushi.com/contacto/> dos preguntas las cuales fueron respondidas en la trasmisión. Las preguntas fueron respondidas por el Dr. Juan Bautista Palmezano Gómez, líder de prestación de servicios.

#### Pregunta 1:

¿Qué hacemos para que mi comunidad sea atendida por la IPSI KOTTUSHI SAO ANNA?

**Rta:** Como Primero el usuario debe estar afiliado en la red que está contratada actualmente con la EPS COMFAGUAJIRA, DUSAKAWI, hasta la fecha y con esto hace parte de nuestra institución, sin embargo cabe resaltar que





kottushi sao ana  
ips indígena

Salud propia e intercultural

tenemos una dirección de gestión de etnias que es un enlace entre la comunidad y la Ips y ellos son los que van a socializar a las comunidades, a nuestros usuarios el modelo de atención en salud de la ips y esto permite que ustedes conozcan cuales son los servicios que estamos ofertando para que puedan hacer parte de nuestra institución.

### Pregunta 2:

¿Qué estrategias ha implementado la IPSI KOTTUSHI SAO para su crecimiento?

**Rta:** Estoy seguro que la primera estrategia fue conformar un gran equipo de trabajo que es el que hoy tenemos, que nos ha permitido crecer, brindar buenos servicios, ser reconocidos antes los entes territoriales.

Como segunda estrategia tenemos la articulación con nuestras comunidades tradicionales, nuestros líderes, nuestros usuarios que nos ha permitido crecer, también la buena atención brindada en nuestras sedes, unidades extramurales, otra y muy importante es la integralidad de la atención por los servicios que ofertamos que no cuentan las otras Ips's.

### 2.8 EVALUACIÓN:

Debido a que la rendición fue de manera virtual por medio de las plataformas digitales, fue difícil realizar el proceso de evaluación.

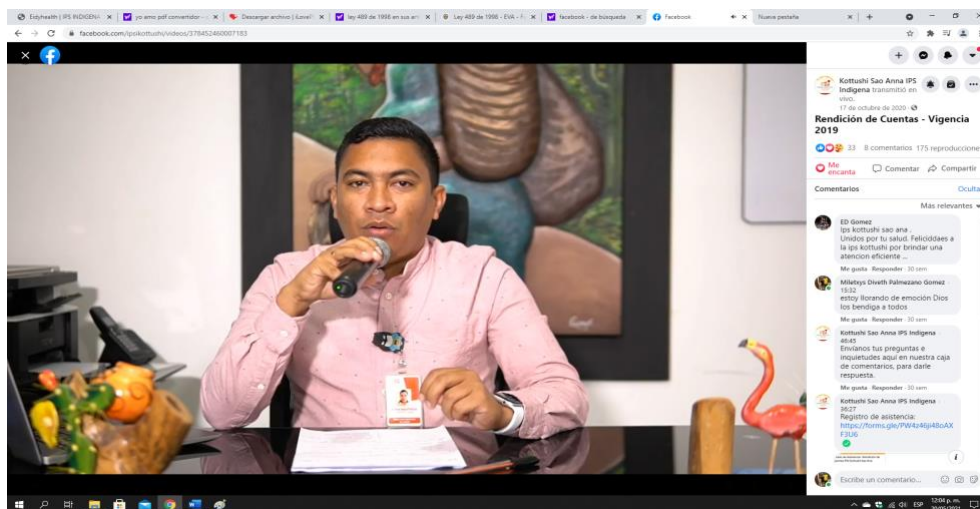

### 2.9 CIERRE

IPS Indígena  
Kottushi Sao ana  
Nit. 900.794.134-1



**Riohacha:** Calle 15 No. 7 – 93 Tel. 7292461  
**Manaure:** Calle 6 No. 4-42 Tel. 7178399  
**Maicao:** Calle 15 No. 26-62 Tel. 7252267



Cel. 318 312 5400  
ipsikottushi@hotmail.com  
[www.ipsikottushi.com](http://www.ipsikottushi.com)

VIGILADO  
Supersalud





kottushi sao ana'a  
ips indígena

Salud propia e intercultural

Agradeciendo a todos por la conexión y atención prestada la Dra Carmen Cotes cierra la Audiencia Pública de rendición de cuentas IPSI KOTTUSHI SAO ANAA 2019.

Carmen M Cotes M

**CAMEN MERCEDES COTES MENGUAL**

Representante Legal  
IPSI KOTTUSHI SAO ANAA

VIGILADO  
Supersalud

IPS Indígena  
Kottushi Sao ana'a  
Nit. 900.794.134-1



**Riohacha:** Calle 15 No. 7 – 93 Tel. 7292461  
**Manaure:** Calle 6 No. 4-42 Tel. 7178399  
**Maicao:** Calle 15 No. 26-62 Tel. 7252267



Cel. 318 312 5400  
ipsikottushi@hotmail.com  
[www.ipsikottushi.com](http://www.ipsikottushi.com)